

Starostwo Powiatowe w Gdyni  
Wydział Architektury i Budownictwa  
64-200 Wejherowo, ul. Słoneczna 4  
tel. 78 470 01 47  
Reg. 15 100 114 440 109 163 10 82

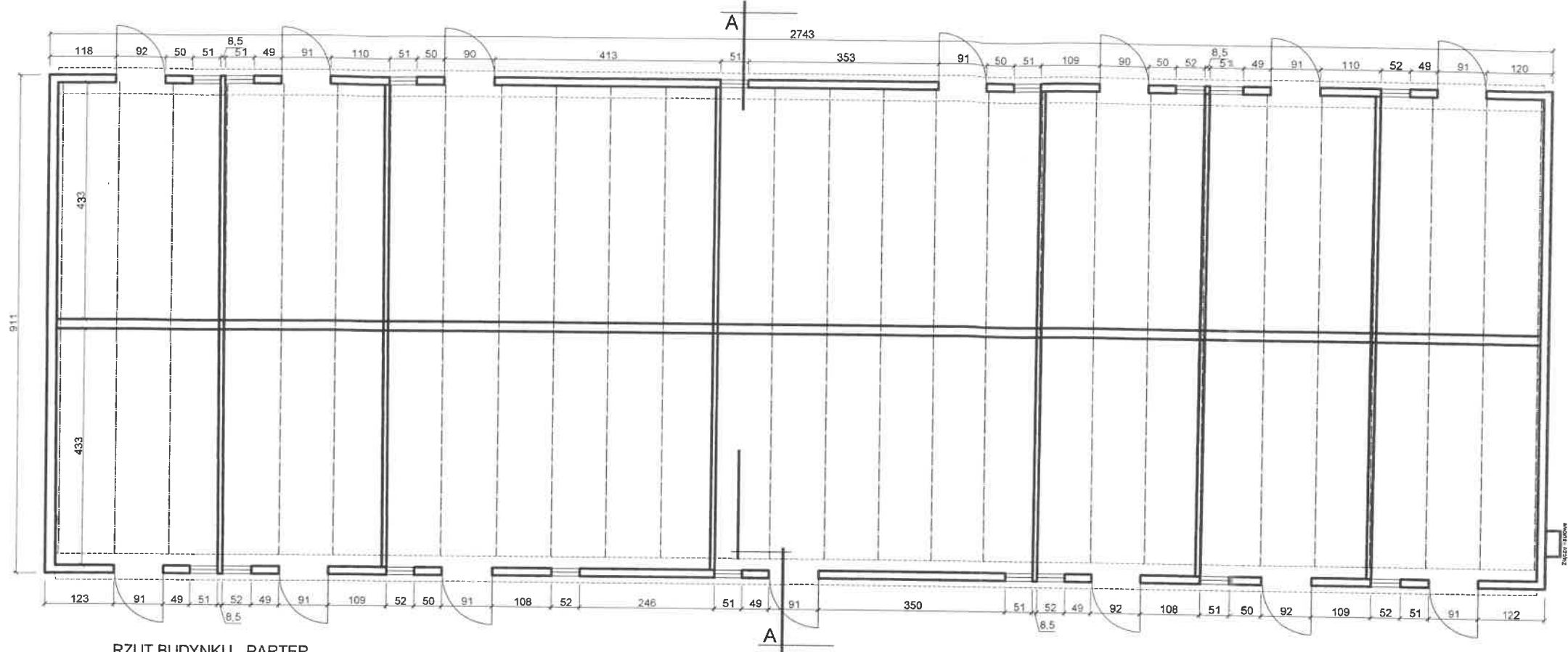

RZUT BUDYNKU - PARTER

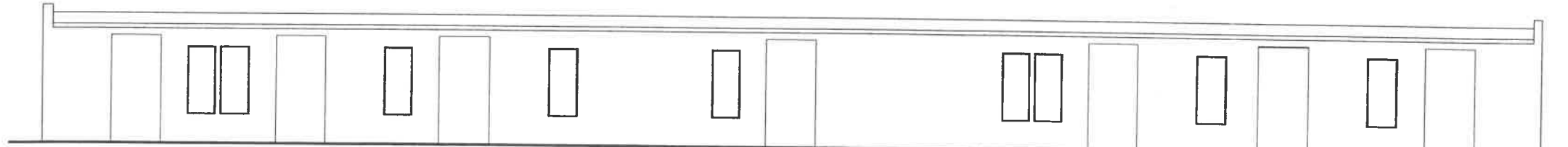

ELEWACJA POŁUDNIOWO-ZACHODNIA

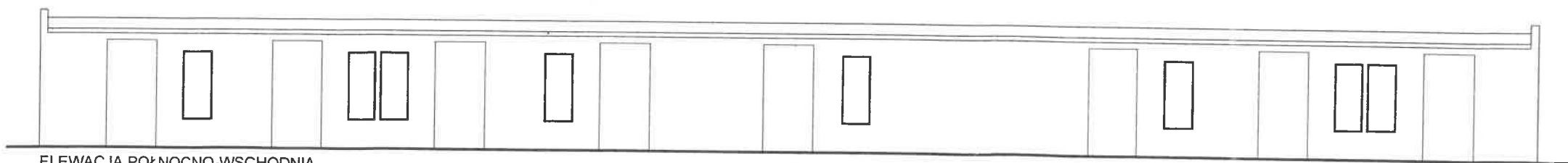

ELEWACJA POŁNOCNO-WSCHODNIA

MGR INŻ. ARCHITEKT DARIUSZ MARZECKI  
Uprawnienia budowlane do projektowania bez ograniczeń  
w specjalności architektonicznej.  
Uprawnienia budowlane do kierowania robotami budowlanymi  
w ograniczonym zakresie w specjalności konstrukcyjno-budowlanej.  
Uprawnienia budowlane do projektowania w ograniczonym  
zakresie w specjalności konstrukcyjno-budowlanej.  
NUMER WIDENCYJNY 6169/Gd/94

<b>STUDIO PROJEKT WM</b> ul. Saperów 16/1 80-431 Gdańsk	
temat:	PROJEKT ROZBIÓRKI BUDYNKU
branża:	ARCHITEKTURA I KONSTRUKCJA
obiekt:	OBIEKT MAGAZYNOWY ul. Przemysłowa 18 (dz. nr 25, obręb 0006) 84-200 Wejherowo
inwestor:	ENERGA - OPERATOR SA Od. Wejherowo ul. Przemysłowa 18, 84-200 Wejherowo
tytuł rys.:	RZUT PARTERU, ELEWACJE PD-Z I PN-W
autor:	mgr inż. arch. Dariusz Marzecki nr upr. 6169/Gd/94
pracownik:	mgr inż. arch. Małgorzata Węzowska mgr inż. arch. Dariusz Śliaczek mgr inż. arch. Zdzisława Pufal-Nowicka mgr inż. arch. Małgorzata Mielcarek
opracowanie:	dr inż. arch. Jerzy Kaczorowski nr upr. ZGP-III-630/329/78
data:	Marzec 2016 r.
skala:	1:100
str.	2

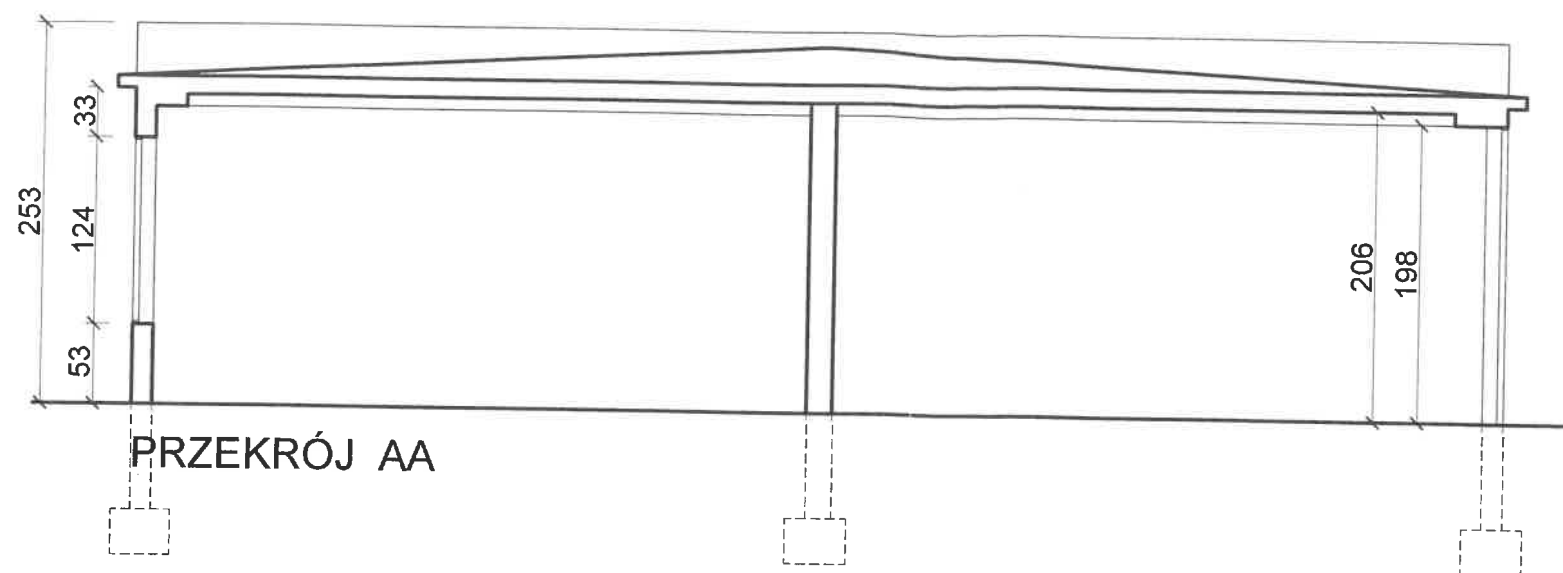

PRZEKRÓJ AA

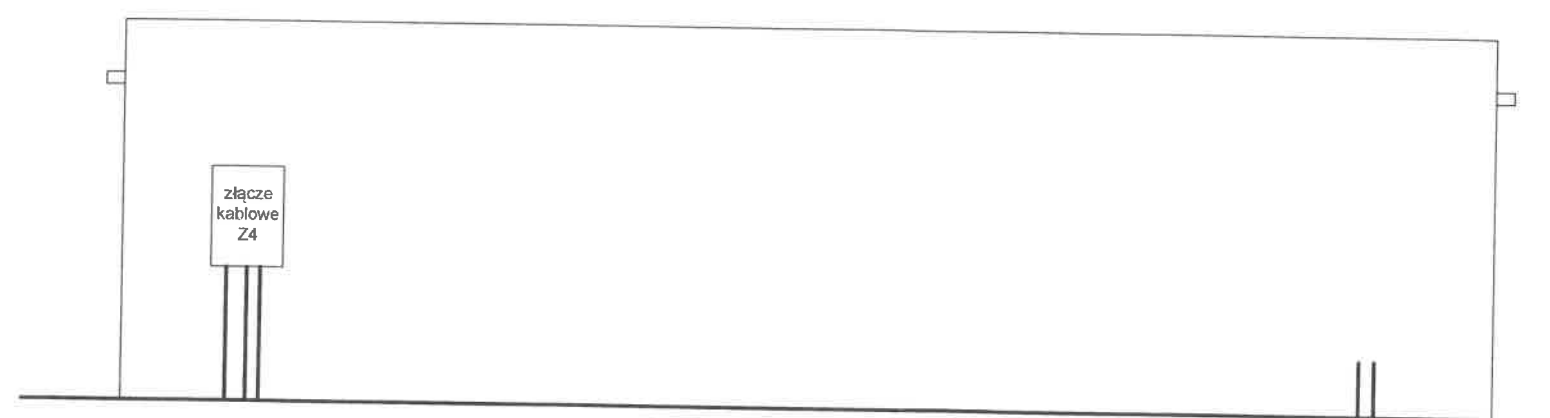

ELEWACJA POŁUDNIOWO-WSCHODNIA

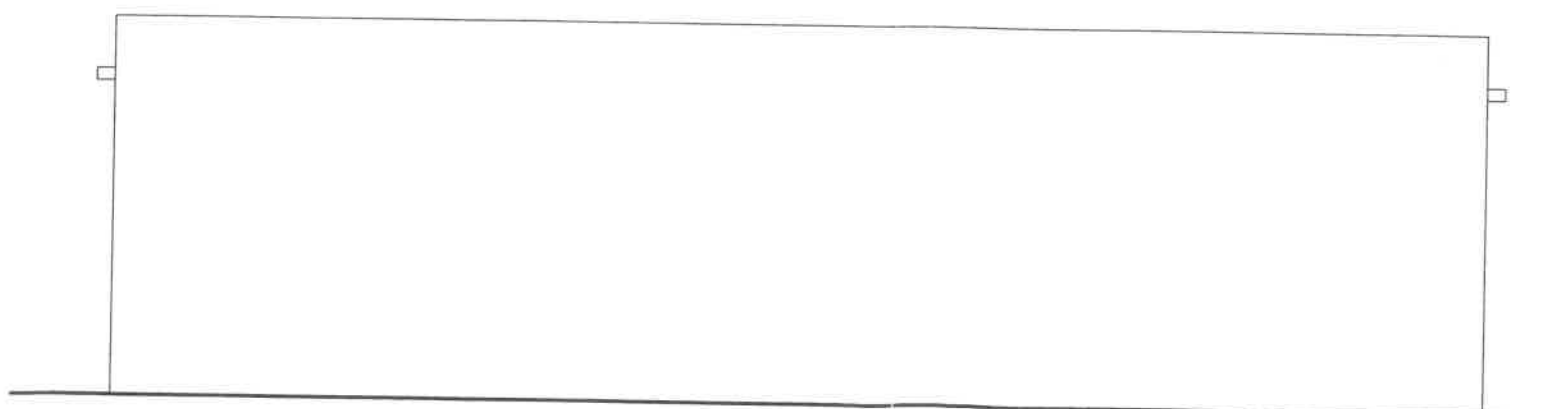

ELEWACJA POŁNOCNO-ZACHODNIA

MGR INŻ. ARCHITEKT DARIUSZ MARZECKI  
Uprawnienia budowlane do projektowania bez ograniczeń  
w specjalności architektonicznej.  
Uprawnienia budowlane do kierowania robotami budowlanymi  
w ograniczonym zakresie w specjalności konstrukcyjno-budowlanej.  
Uprawnienia budowlane do nadzoru inwestycyjnego w ograniczonym  
zakresie w specjalności konstrukcyjno-budowlanej.  
NUMER EWIDENCYJNY 6169/Gd/94

		STUDIO PROJEKT WM	
		ul. Saperów 16/1 80-431 Gdańsk	
temat:	PROJEKT ROZBIÓRKI BUDYNKU		
branża:	ARCHITEKTURA I KONSTRUKCJA		
obiekt:	OBIEKT MAGAZYNOWY ul. Przemysłowa 18 (dz. nr 25, obręb 0006) 84-200 Wejherowo		
inwestor:	ENERGA - OPERATOR SA Od. Wejherowo ul. Przemysłowa 18, 84-200 Wejherowo		
nazwa rys.:	PRZEKRÓJ AA, ELEWACJE PD-W I PN-Z		skala: 1:50
autor:	mgr inż. arch. Dariusz Marzecki	nr upr. 6169/Gd/94	
opracowali:	mgr inż. arch. Małgorzata Wężowska mgr inż. arch. Dariusz Stańczyk mgr inż. arch. Zdzisława Pufal-Nowicka mgr inż. arch. Małgorzata Mielcarek		
sprawdzający:	dr inż. arch. Jerzy Kaczorowski	nr upr. ZGP-III-630/329/78	
data:	Marzec 2016 r.		
			str.